1. Case och syfte

- E-handel: Insikter, beslutsstöd.
- Grupp 3: GitHub samarbete.

Hamed, Carina, Marcus, Vera, Martin.

- Mål: Ta fram mönster i sales och kunder.
- Inriktning: Regioner, kundtyp/grupp, över tid.

2. Kort om datasetet

- Storlek: 1000 rader, 16 kolumner,
- Viktiga variabler: Ordervärde inkl. rabatt, datum, kategori/typ/grupp.
- Bibliotek: Tidyverse i RStudio (.Qmd notebook)
- Städning: info på sida 4.

3. Valda frågeställningar

1. Vilka produktkategorier verkar driva högst försäljning?
2. Hur skiljer sig ordervärde mellan olika kundsegment?
3. Försäljning över tid: totalt, regionalt och kundtyp?

4. Datastädning och förberedelse

- Justerade datatyper
- Enhetlig struktur
- Hanterade saknade värden
  - discount_pct sattes till 0
  - Saknade värden för stad, kampanjkälla och betalmetod förbisågs då de inte är med i analysen
- Nya variabler skapades:
  - discounted_price
  - discounted_orderval

5. Viktiga resultat från analysen

1. Vinnare:

product_category <chr>	avg <dbl>	median <dbl>	sd <dbl>	n <int>
Electronics	685.37518	487.47477	580.32789	243
Sports	376.31877	233.79919	380.19795	156
Home	315.48317	149.35379	403.34203	207
Fashion	146.87857	111.18861	112.52949	235
Beauty	81.82974	66.58469	58.76881	159

2. Flest:

customer_segment <chr>	avg <dbl>	median <dbl>	sd <dbl>	n <int>
Small Business	369.8741	171.5280	481.9117	302
Consumer	346.5406	171.7655	441.7903	529
Corporate	254.8067	142.6500	300.0940	169

3. Gruppera:

order_month <date>	total_sales <dbl>	orders <int>
2025-01-01	37719.33	90
2025-02-01	24809.17	76
2025-03-01	24224.17	74
2025-04-01	28182.59	89

6. Visualiseringar

1. Produktkategorier

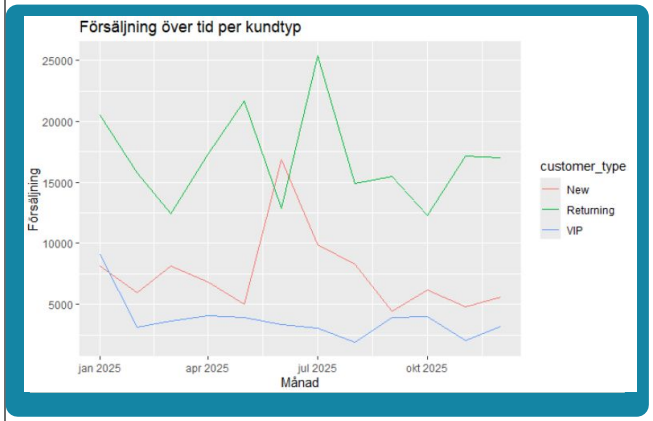

3. Över tid

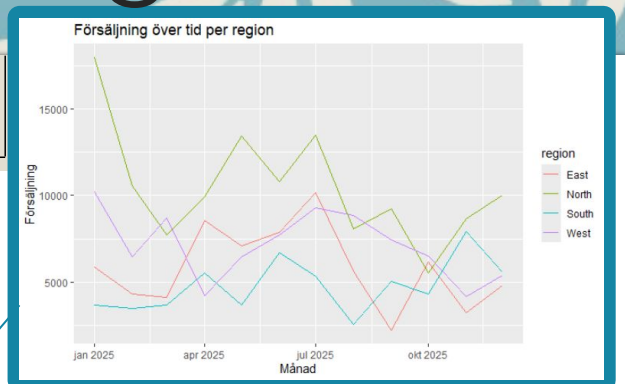

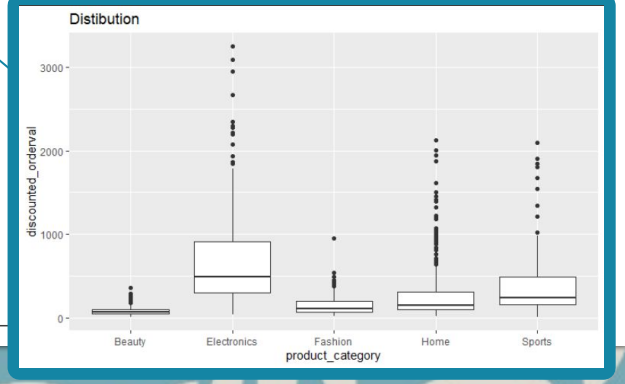

7. Slutsatser och rekommendationer

- Säsongnalitet: Vår och vinter starka.
- Produkter och kunder: Elektronik & sport åt privatpersoner & småhandel.
- Region: Norr är ledande exempel, syd kan se förbättring.
- Rekommendation: Håll lagersaldo inför högsäsonger,

  Locka köpare med riktade kampanjer i svag månad.

8. Begränsningar och nästa steg

- Begränsningar: Dataset är litet, med kort tidsbredd.
  Analysen är inte djupgående.
  Rabatter med blank byttes till 0.
- Nästa steg: Fördjupa analys med regression.
  Testa andra frågor om leveranstid och returer.